



CONFEDERACIÓN ESPAÑOLA DE POLICIA
Secretaría de Riesgos Laborales del Comité Ejecutivo Nacional

Sr. Presidente de la Comisión de Seguridad y Salud Laboral Policial
C/Miguel Angel 5

REGISTRO Nº 205
20 ABR. 2016
SALIDA

D. Amalio LOPEZ GARCIA, funcionario del Cuerpo Nacional de Policía, delegado de prevención y vocal de la Comisión y salud Laboral, por la organización sindical Confederación Española de Policía (CEP), según las normas que rigen en el R.D. 2/ 2006 de 16 de Enero.

ASUNTO: solicitando estimación del riesgo y adopción de medidas preventivas por riesgo grave e inminente de desprendimiento, desplome y caída de techo en dependencias policiales de Comisaría Provincial de Cádiz.

EXPONE: Que se tiene conocimiento de que la Comisaría Provincial de Cádiz, ha sufrido desperfectos y esta cediendo el techo, debido a unas obras en su fachada principal.

Que se ha procedido a apuntalar las zonas afectadas, desconociendo si esto puede afectar a la seguridad y salud de los funcionarios que prestan servicio en dicha dependencia.

SOLICITA: Con el fin de velar por la seguridad y salud de los funcionarios que prestan servicio en la Comisaría Provincial de Cádiz, se proceda por parte del Servicio de Prevención a evaluar el riesgo al que están expuestos los funcionarios cuyos puestos de trabajo están afectados, y a adoptar medidas preventivas oportunas para eliminar o reducir los riesgos.

Que tenga por presentado este escrito, y en virtud de lo expuesto, informe a este delegado de prevención acerca de la adopción de medidas de carácter preventivo de la Comisaría Provincial de Cádiz.



Petición urgente tramitada por **CEP** para adoptar medidas inmediatas por el riesgo que supone el deplorable estado de la dependencia oficial



Creemos Contigo

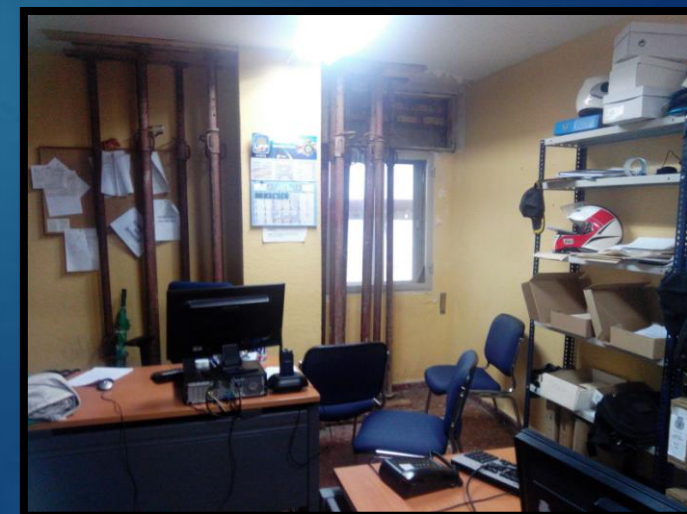

CEP RECLAMA UNA EVALUACIÓN DE RIESGOS EN LA COMISARÍA PROVINCIAL DE CÁDIZ, EN LA QUE ESTÁ CEDIENDO EL TECHO POR UNAS OBRAS EN LA FACHADA PONIENDO EN RIESGO LA SEGURIDAD DE COMPAÑEROS Y CIUDADANOS